

Sonnepool srl
Via Industriale, 20/1 I-39011 Lana
Tel. 0039/0473-561878 Fax. 0039/0473-564240
<http://www.sonnepool.com> E-mail: info@sonnepool.com

Serien Nr. **Riservato al costruttore!**

Ordine: Tipo-UNDERGROUND

Dati ordinazione	Data: _____	Data consegna mecc.: _____
	Committente: _____	Data consegna tapp.: _____
	_____	Trasporto tramite: _____
	_____	Montaggio tramite: _____
	Nr°. Telefono: _____ Cell: _____	_____
Riferimento: _____	Destinazione: _____	
Indirizzo: _____	_____	
_____	Nr°. Tel: _____	

Ordine-Fornitura base

- Tapparella PVC tipo THERM completa di funi e borchie da fissare a pavimento
↳ Colore: bianco azzurro verde grigio avorio → con lamierini di rinforzo (ad uso invernale)

-Tapparella PVC tipoENERGY completa di funi e borchie da fissare a pavimento
↳ Colore: CRYSTAL trasparente SOLAR trasparente / nero bianco _____

Meccanica avvolgibile → Inox 304 / WNr. 1.4301 (con acqua normale di piscina, con valore-pH 7,2 – 7,8, mass. ioni di cloruro 200 mg/l)
 Inox 316 / WNr. 1.4401 (con acqua salata 0,08%, con valore-pH 7,0 – 8,0, mass. ioni di cloruro 500 mg/l)
 Inox 904/ WNr. 1.4539 (con acqua salata 2,5%, con valore-pH 6,8 – 8,2, mass. ioni di cloruro 15000 mg/l)

Azionamento elettrico esterno 230 Vac/24Vdc Azionamento tubolare interno 230 Vac/24Vdc _____

Pavimentazione → Inox 304 316 → piastre PVC / VTR profili per piastrelle

Perché la marcatura CE possa essere valida la piscina deve essere dotata di determinate condizioni. Informazioni e note per relativi tipi e costruzioni di piscina vedi nostro depliant.

Corrimano esistente Gradino d'appoggio esistente

Corrimano → Inox 304 316 → _____

Ordine-Accessori

Scala interrotta a ___ gradini → 304 316 Colonna comando Botola vano motore

Dati piscina

Piscina coperta Piscina scoperta Piscina scoperta riscaldata

Cemento grezzo Telo PVC Piastrelle Mosaico

Lamiere d'acciaio (Ditta _____ tipo _____) Vetrorresina (Ditta _____ tipo _____)

Skimmer Canaletta a sfioro Finlandese Wiesbaden _____

Tubo passante SONNEPOOL (lunghezza pass. = _____ mm) esistente da fornire

Osservazioni

.....

.....

.....

.....

.....

.....

.....

.....

.....

.....

.....

Timbro e firma del committente

Riservato al costruttore!

Rolladen bestellt am:	F _{ROLLO} = _____ N	_____ x Sicherheitsleine(n)	Bedienungsanleitung: <input type="checkbox"/> OK
Stückzahl:	F _{ROHR} = _____ N	M : _____ Nm Motor: _____	<input type="checkbox"/> Wandkonsolen _____ Stk
Länge:	F _{GES} = _____ N	Trafo: _____ VA; NP- _____	<input type="checkbox"/> PVC-Pl. best. am _____
Δ = _____ mm	s = _____ mm	ST- _____ COM- _____	<input type="checkbox"/> V-Wannen best. am _____
Rolladenfixmaß:	Wickl.-Ø _____ mm	<input type="checkbox"/> Endsch. ÜL <input type="checkbox"/> Endsch. PF	
Maß Gurtenstab:	A-Lag: <input type="checkbox"/> Standard <input type="checkbox"/> Sonder	G-Lag: <input type="checkbox"/> POM 1kN <input type="checkbox"/> Inox 3,5 kN <input type="checkbox"/> 4,3 kN <input type="checkbox"/> 10 kN <input type="checkbox"/> 12 kN	
Gurten: _____ Stück	Gurtenstab: <input type="checkbox"/> OK	Rolladen fertig am:	Aufrollvorr. fertig am:



Compilare il formulario completamente, opp. fare uno schizzo a parte! Prendere le misure assolutamente con un metro metallico!

(A)-(A) Vista del vano rullo da fronte

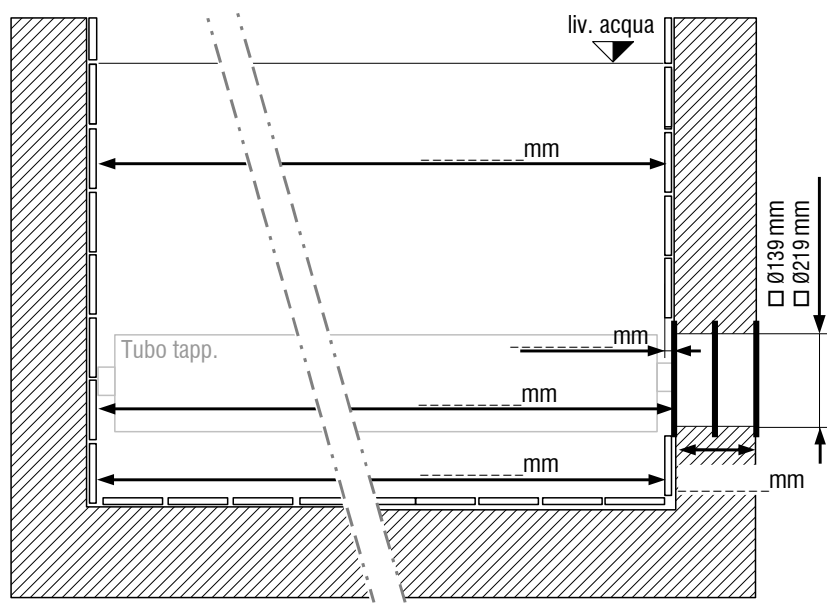

(B)-(B) Vista del vano rullo da lato

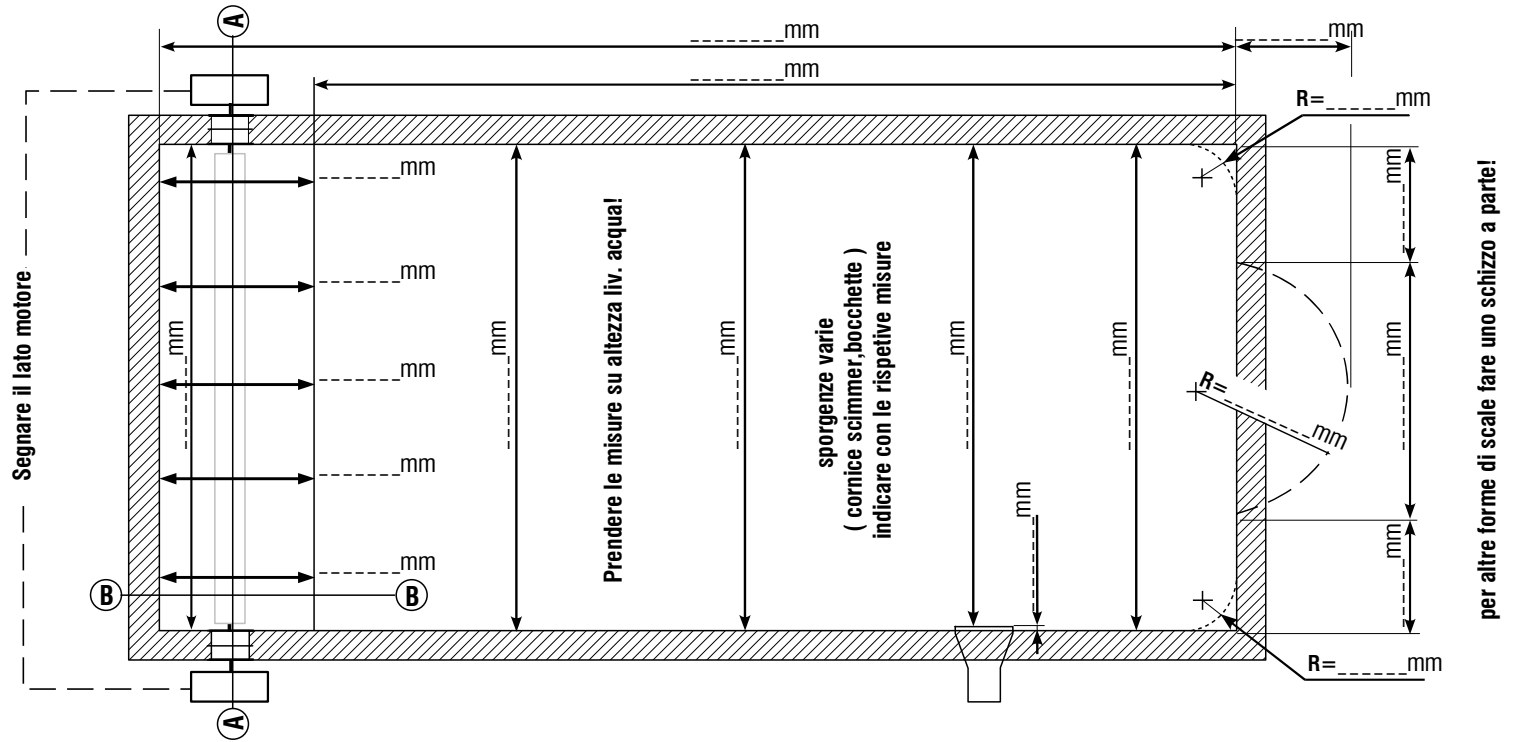
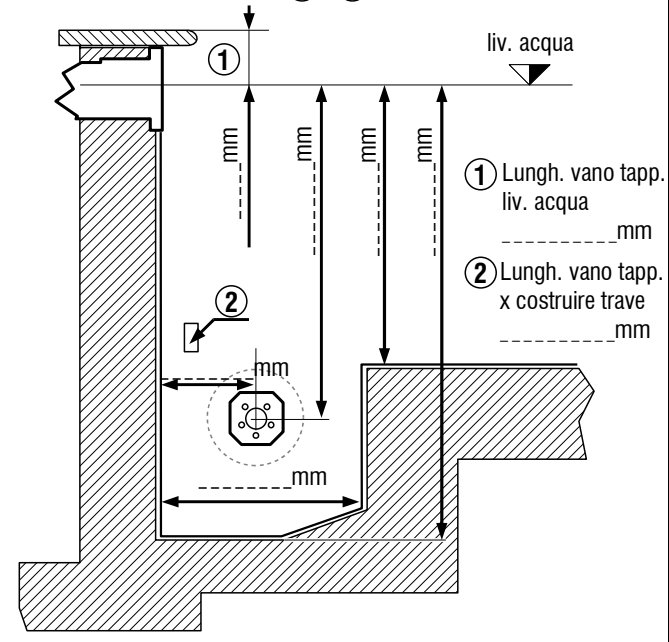

Prendere le misure della piscina qui

Portare le rispettive misure sul corrispondente bordo piscina opp. fare uno schizzo a parte

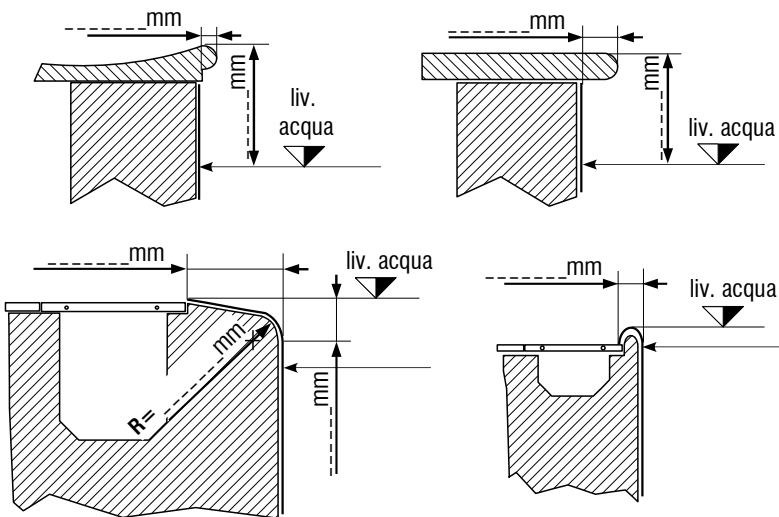

Misure di una singola
piastrella che viene sul coperchio
del vano della tapp.!
spessore: _____ mm
Colore delle piastrelle _____



Timbro e firma del committente
