

Sonnepool srl

Via Industriale. 20/1 I-39011 Lana
Tel. 0039/0473-561878 Fax. 0039/0473-564240
http://www.sonnepool.com E-mail: info@sonnepool.com

Serien Nr. *Riservato al costruttore!*

Ordine: Tipo-DELUXE

Dati ordinazione

Data: _____ Data consegna mecc.: _____
 Committente: _____ Data consegna tapp.: _____
 _____ Trasporto tramite: _____
 _____ Montaggio tramite: _____
 Nr°. Telefono: _____ Cell: _____
 Riferimento: _____ Destinazione: _____
 Indirizzo _____

 _____ Nr°. Tel: _____

Ordine-Fornitura base

- Tapparella PVC tipo THERM completa di funi e borchie da fissare a pavimento
 ↳ Colore: bianco azzurro verde grigio avorio → con lamierini di rinforzo (ad uso invernale)

-Tapparella PVC tipoENERGY completa di funi e borchie da fissare a pavimento
 ↳ Colore: CRYSTAL trasparente SOLAR trasparente / nero bianco _____

Cassone avvolgibile → Inox 304 / WNr. 1.4301 Inox 316 / WNr. 1.4401 _____
 (con acqua normale di piscina, con valore-pH 7,2 – 7,8, mass. ioni di cloruro 200 mg/l) (con acqua salata 0,08%, con valore-pH 7,0 – 8,0, mass. ioni di cloruro 500 mg/l)

alluminio _____

Azionamento elettrico esterno 230 Vac/24Vdc Azionamento manuale _____

Perché la marcatura CE possa essere valida la piscina deve essere dotata di determinate condizioni. Informazioni e note per relativi tipi e costruzioni di piscina vedi nostro depliant.

Corrimano esistente Gradino d'appoggio esistente
 Corrimano → Inox 304 316 → _____

Ordine-Accessori

Scala interrotta a ___ gradini → Inox 304 316 Colonna comando _____

Dati piscina

Piscina coperta Piscina scoperta Piscina scoperta riscaldata
 Cemento grezzo Telo PVC Piastrelle Mosaico
 Lamiere d'acciaio (Ditta _____ tipo _____) Vetroresina (Ditta _____ tipo _____)
 Skimmer Canaletta a sfioro Finlandese Wiesbaden _____

Osservazioni

Timbro e firma del committente

Riservato al costruttore!

Rolladen bestellt am:	F _{ROLLO} = _____ N	___ x Sicherheitsleine(n) <input type="checkbox"/> Arretierclips	Bedienungsanleitung: <input type="checkbox"/> OK
Stückzahl:	F _{ROHR} = _____ N	M : _____ Nm Motor: _____	<input type="checkbox"/> 480x520mm (7 m) <input type="checkbox"/> 540x580mm (9 m)
Länge:	F _{GES} = _____ N	Trafo: _____ VA; NP- _____	<input type="checkbox"/> 600x630mm (11 m) <input type="checkbox"/> 650x680mm (13 m)
Δ = _____ mm	s = _____ mm	ST- _____ COM- _____	<input type="checkbox"/> 720x760mm (16 m) <input type="checkbox"/> 850x880mm (20 m)
Rolladenfixmaß:	Wickelr.-Ø _____ mm	<input type="checkbox"/> Endsch. Überlast <input type="checkbox"/> Endsch. Potentialfrei	
Maß Gurtenstab:			
Gurten: _____ Stück _____ Länge	Gurtenstab: <input type="checkbox"/> OK	Rolladen fertig am:	Aufrollvorr. fertig am:



Sonnenpool S.r.l.

Via Industriale, 20/1 I-39011 Lana Tel. 0039/0473-561878 Fax. 0039/0473-564240
 http://www.sonnenpool.com E-mail: info@sonnenpool.com

Dati misure tipo DELUXE

Comm. _____

Compilare il formulario completamente, opp. fare uno schizzo a parte! Prendere le misure assolutamente con un metro metallico!

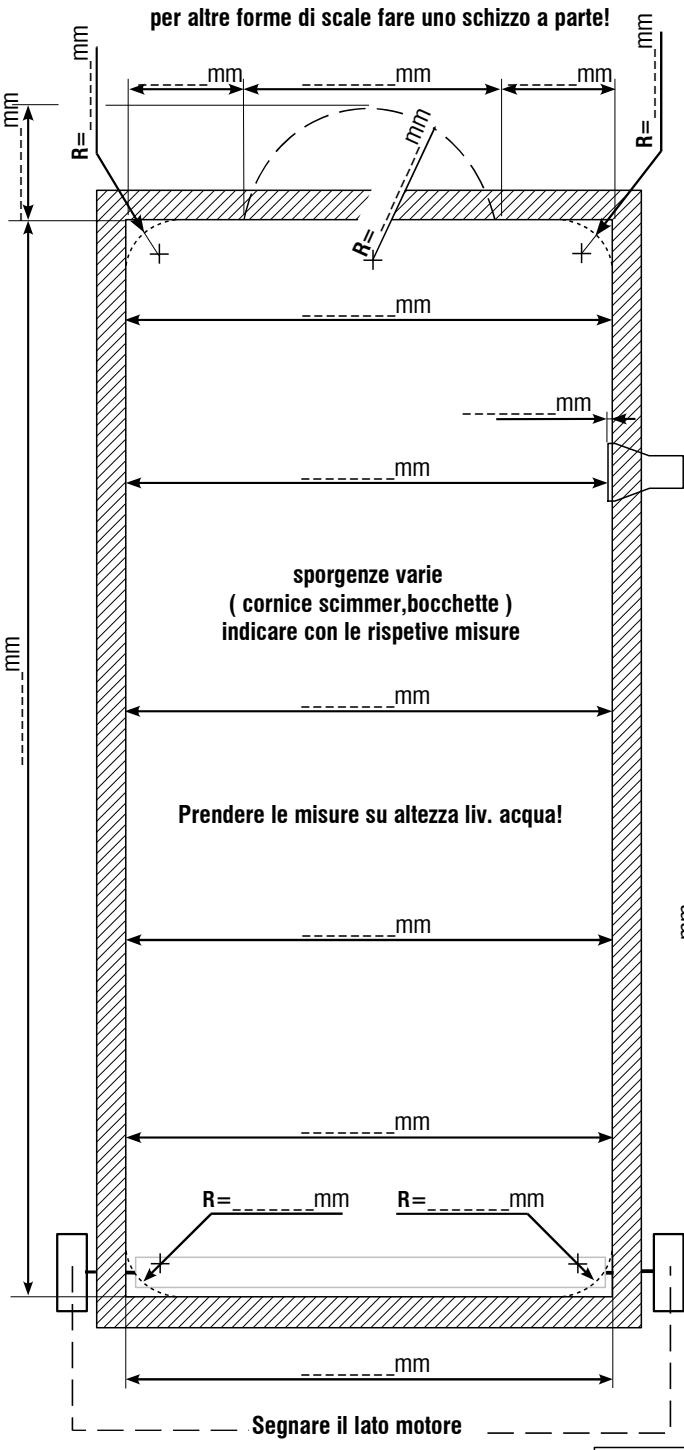

DELUXE

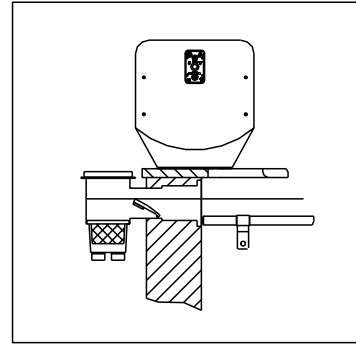

Portare le rispettive misure sul corrispondente bordo piscina opp. fare uno schizzo a parte

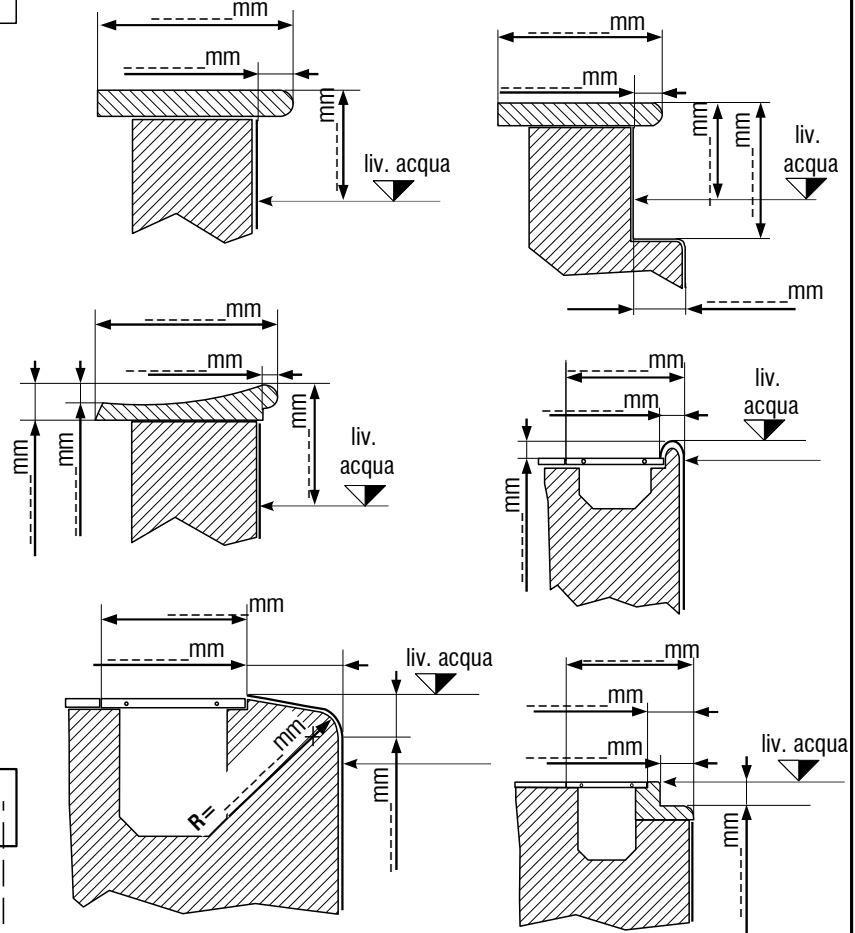

← Prendere le misure della piscina qui

Schizzo

Timbro e firma del committente

.....
